Operating Room

電気メス付属品

電気メスチェッカー、ディスポーザブルスイッチペン、アクティブ電極 メス先、2ウェイハンドコントロールメスホルダー、メスクリーン、ディスポーザブル対極板、バイポーラピンセットコード

Electrosurgical Instruments and Accessories

MERA

Hand Switch &
Bipolar Cord Checker

SAS Monitor Checker

Split Type Monitor Checker

メスホルダー・バイポーラチェッカー (※1)

■特長

●2ウェイハンドコントロールメスホルダー(3P)やバイポーラコードの断線、スイッチやピンセットの接触不良等が簡単にチェックできる電気メス付属品の保守点検に最適な簡易チェッカーです。

●ハンディタイプなので、場所を取らず持ち運びに便利です。(9V乾電池1個使用)

■サイズ:140(D)×66(W)×28(H)mm
■重　量:160g(乾電池含む)
■コード番号:0125001100
医療機器非該当品です

SASチェッカー (※1)

■特長

●SASモニター機能(対極板安全面積検知)付電器メスのSASモニター機能が正常に動作するかどうかを付属のコードを接続するだけで簡単にチェック出来ます。

●ハンディタイプなので、場所を取らず持ち運びに便利です。

●専用接続コード付属

■サイズ:140(D)×66(W)×28(H)mm
■重　量:102g
■コード番号:0125001200
医療機器非該当品です

スプリットチェッカー (※1)

■特長

●スプリット対極板対応の対極板接触状態モニタリングシステムが正常に動作するかどうかを付属のコードを接続するだけで簡単にチェック出来ます。

●ハンディタイプなので、場所を取らず持ち運びに便利です。

●専用接続コード付属

■サイズ:140(D)×66(W)×28(H)mm
■重　量:145g
■コード番号:0125001300
医療機器非該当品です

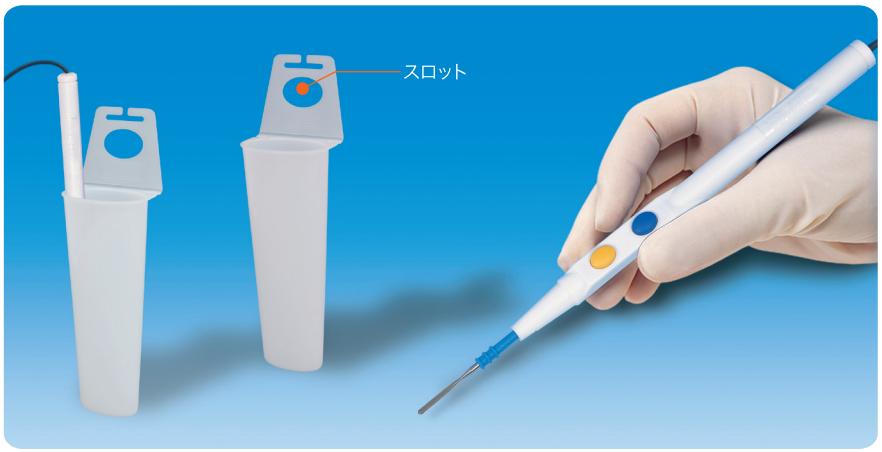

オルセン　ホルスター　77001

■特長

●電気メスペンシル電極等のアクティブ電極を非使用時にホルスターに収納する事で熱傷等の事故を防止できます。

●ドレープをスロットに通すことで簡単に固定できます。

■届出番号:13B1X00078120001
■製造販売業者:泉工医科貿易(株)
東京都文京区湯島3-21-4
■コード番号:0120203100
■ガンマ線滅菌済　■販売単位:1個/袋

ディスポーザブルスイッチペン75530

■特長

●手にフィットする持ち易いグリップデザイン。良好なスイッチの押し心地が指の疲労を少なくします。

●平ブレード型メス先が標準付属になっております。

■承認番号:16100BZY00509000
■製造販売業者:泉工医科貿易(株)
東京都文京区湯島3-21-4
■コード番号:0120202100
■ガンマ線滅菌済　■販売単位:1本/包装

アクティブ電極

2ウェイハンドコントロールメスホルダー (※1)

■特長

●オートクレーブ滅菌(135℃以下)が可能で耐久性が向上しています。

●メス先電極(接続シャフト直径2.35mm)をチャック式で固定するので、しっかりと固定する事ができます。

●同一患者に2種類のメスホルダーを使用する時に色別でき、誤使用を防止できます。

■承認番号:21900BZX00368000
■コード番号:(3P・青)0120200200/(3P・橙)0120200300
■販売単位:1本/包装

単回使用電極クリーナー

メラ メスクリーン

■届出番号11B1X00016000005 ■製造販売業者：泉工医科工業（株）春日部市浜川戸2-11-1
■コード番号：0120904801 ■E.O.G.滅菌済み ■販売単位：30枚/箱

●クリーニングしやすい長方形タイプ。研磨部は汚れが見やすいライトパープル。
●ディスポーザブル不織布との粘着性を強化し、X線不透過ラインを入れて脱落による体内遺残、紛失などの対策をしました。

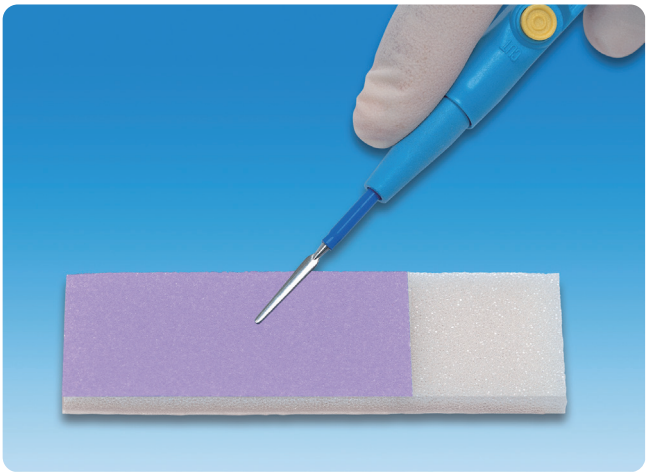

■様々な使い方

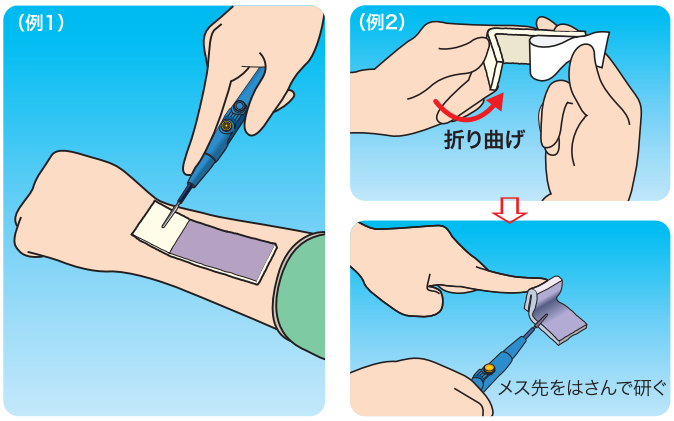

アクティブ電極　メス先（モノポーラ用）（※1）

■承認番号：21900BZX00368000 ■販売単位：1本/包装

●ほとんどのメスホルダーに装着が可能です。（接続シャフト寸法：直径2.35mm、長さ20mm）。
●手術、外来処置等に多彩なバリエーションが揃っています。
●耐薬品性、耐熱性に優れたPTFEをコーティングに使用し、オートクレーブ滅菌（135℃以下）やEOG滅菌が可能です。

■外観

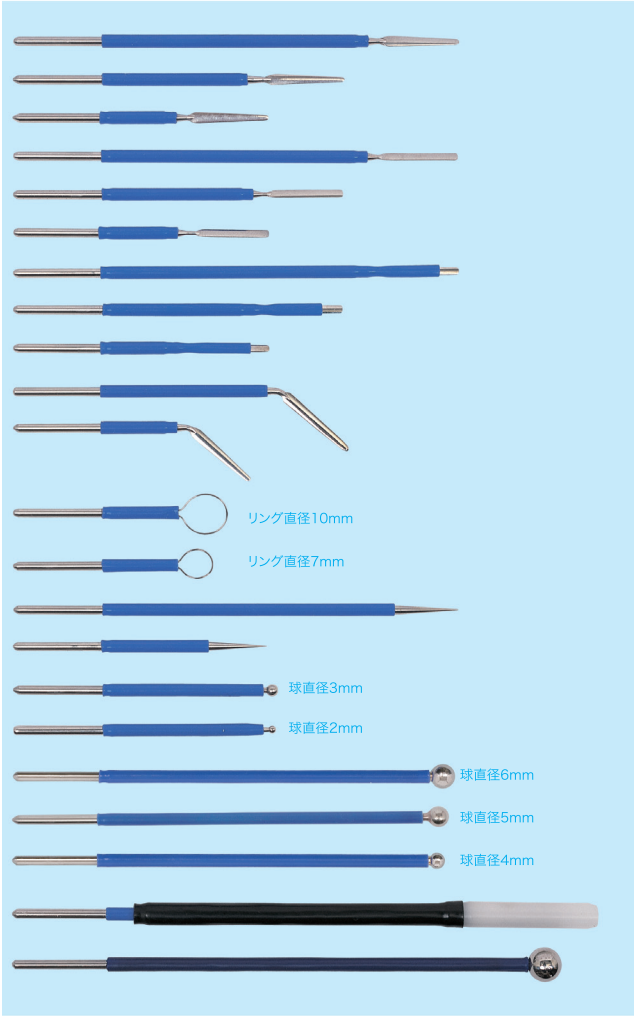

■販売名/規格・型式	■全長	■コード番号
アクティブ電極　メス先　平（大）　φ2.35	（105mm）	0120300100
アクティブ電極　メス先　平（中）　φ2.35	（80mm）	0120300200
アクティブ電極　メス先　平（小）　φ2.35	（60mm）	0120300300
アクティブ電極　メス先　平角（大）　φ2.35	（105mm）	0120303000
アクティブ電極　メス先　平角（中）　φ2.35	（80mm）	0120303100
アクティブ電極　メス先　平角（小）　φ2.35	（60mm）	0120303200
アクティブ電極　メス先　平角（大）深部用　φ2.35	（105mm）	0120302700
アクティブ電極　メス先　平角（中）深部用　φ2.35	（80mm）	0120302800
アクティブ電極　メス先　平角（小）深部用　φ2.35	（60mm）	0120302900
アクティブ電極　メス先　平曲（大）　φ2.35	（80mm）	0120300400
アクティブ電極　メス先　平曲（小）　φ2.35	（56mm）	0120300500
アクティブ電極　メス先　リング（大）φ2.35	（50mm）	0120300600
アクティブ電極　メス先　リング（小）φ2.35	（47mm）	0120300700
アクティブ電極　メス先　針（大）　φ2.35	（105mm）	0120300800
アクティブ電極　メス先　針（小）　φ2.35	（60mm）	0120300900
アクティブ電極　メス先　球状（大）　φ2.35	（63mm）	0120301000
アクティブ電極　メス先　球状（小）　φ2.35	（62mm）	0120301100
アクティブ電極　メス先　球状（φ6mm）　φ2.35	（106mm）	0120302400
アクティブ電極　メス先　球状（φ5mm）　φ2.35	（105mm）	0120302500
アクティブ電極　メス先　球状（φ4mm）　φ2.35	（104mm）	0120302300
アクティブ電極　メス先　延長アダプター　φ2.35	（130mm）	0120400100
アクティブ電極　メス先　M端子電極（短）　φ2.35	（有効100mm 球直径8mm）	0120301700
アクティブ電極　メス先　M端子電極（長）　φ2.35	（有効300mm 球直径8mm）	0120301600

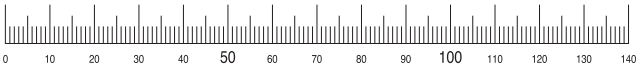

（70%縮尺）

メラ対極板

●皮膚にやさしい導電ゲル(積水化成品工業(株)が開発した機能性高分子テクノゲル®)を採用。
●化学的皮膚刺激を低減させ、ゲルの構成や粘着性制御による物理的刺激を低減しています。

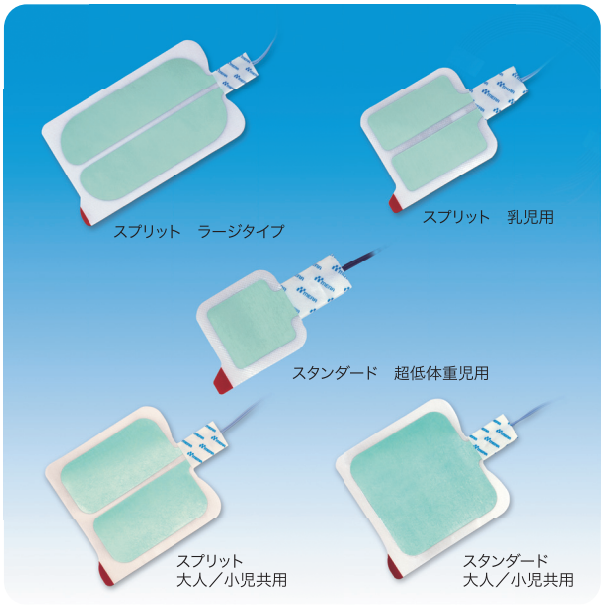

NEジェルパッド (※1、2)

■特長

●電気メス用ディスポーザブル導電型対極板です。
●インピーダンスを低減し高周波電流を更に良く流れるように改良しています。
●大人／小児共用は1種類で共用でき、在庫負担を軽減できます。
●スプリットは、各社2極型対極板接触状態監視システムに適合します。
●適切に「貼る」「剥がす」ためにタグをコーナーに配置してハンドリングを良くしました。

■承認番号:21600BZZ00412A01
■コード番号:(スタンダード)0120501201/(スプリット)0120501301
(ラージタイプ)0120501701/(乳児用)0120501801/(超低体重児用)0120501901
■販売単位:25枚/箱　(乳児用／超低体重児用　5枚/袋)

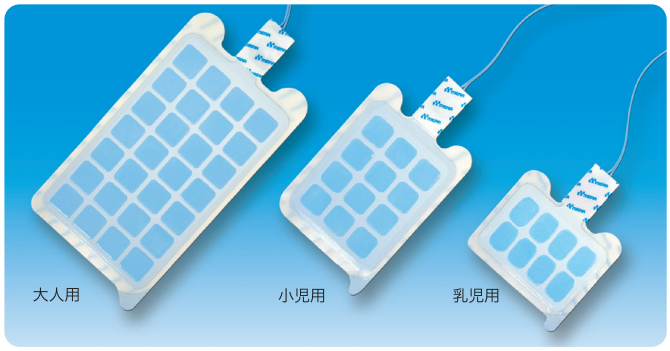

メラ SASパッド マトリックス (※1、2)

■特長

●電気メス用ディスポーザブル容量結合型対極板です。
●低周波刺激電流の低減、均一な高周波電流の回収が図れ、安全性が向上します。
●弊社製SASモニター機能付電気メスと組み合わせて使用すると、対極板安全面積検知機能が働きます。

■承認番号:21400BZZ00210000
■コード番号:(大人用)0120501401/(小児用)0120501501/(乳児用)0120501601
■販売単位:25枚/箱

アクティブ電極 バイポーラピンセットコード (※1)

■特長

●バイポーラピンセット側ソケットの接続は、2ピン(直径1.8mm)タイプと他社製2枚板タイプが共用できます。
●オートクレーブ滅菌(135℃以下)が可能。
●電気メス本体側接続プラグは3種類から選べます。

アクティブ電極バイポーラピンセットコード
■承認番号:21900BZX00368000　■販売単位:1本/包装

DIN　■コード番号:0120803100
(適合機種:メラ電気メスMS-BM1、2、MS-8000SAS、MS-7000SAS、MS-W2他)

φ3.5mm　■コード番号:0120803200
(適合機種:メラ電気メスZERUK-W、MS-1500、1100)

φ4mm固定プラグ(2ピンのピッチ:29mm)　■コード番号:0120803400
(適合機種:メラ電気メスSHAPPER Ai、Dx、mini、MS-BMα、
バイポーラ凝固器MS-50(s/n:U-3482～))

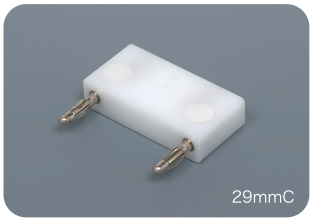

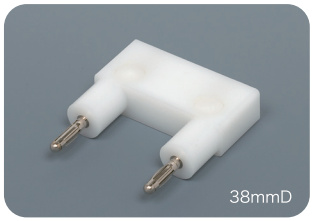

バイポーラジョイント (※1)

■届出番号:13B2X00035BJ0001　■販売単位:1個/包装

アダプター38mmD(本体側38mm→28.6mm	※コッドマン社)	■コード番号:0120422800
アダプター22mmD(本体側22mm→28.6mm	※エルベ社)	■コード番号:0120423000
アダプター29mmB(本体側28.6mm→10mm	※ミズホ社)	■コード番号:0120422500
アダプター29mmC(本体側28.6mm→22mm	※エルベ社)	■コード番号:0120422700

販売業者
MERA 泉工医科工業株式会社
■問い合わせ先:本社商品企画 TEL.03-3812-3254　FAX.03-3815-7011
■営業拠点:札幌支店・東北支店・青森・盛岡・福島・関東支店・松本・新潟・東京支店・つくば・横浜・中部支店・静岡・金沢・関西支店・中四国支店・岡山・四国・九州支店・鹿児島

(※1)
製造販売業者　株式会社セムコ　東京都足立区梅田4-16-8

(※2)
製造業者　SEKISUI PLASTICS CO., LTD. 積水化成品

注意　実際のお取り扱いの際には添付文書をよくお読みになってからご使用下さい。

■常に研究・改良に努めておりますので、仕様の一部を変更する場合があります。あらかじめご了承下さい。

●2019/8月/1000 ●不許複製 ●F-1 ●B-19 ●BO-0053-08 www.mera.co.jp/